CYBERSEC EXPO 2019

WHERE CYBER MEETS SECURITY

15-16 maja 2019 r.

GlobalEXPO Warszawa

ORGANIZATOR:

INSTYTUT KOŚCIUSZKI

PRODUCENT:

DRY FOREST EXPO

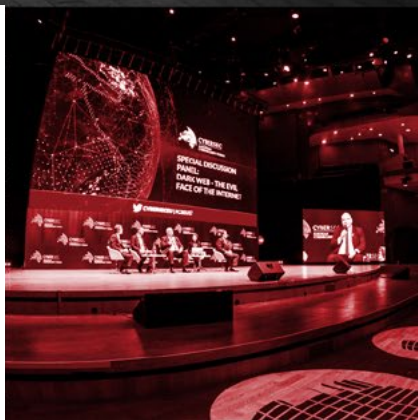

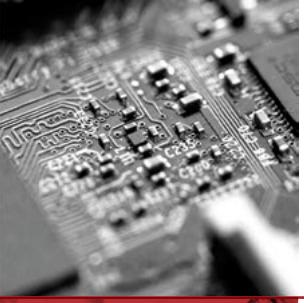

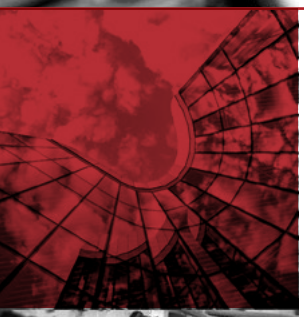

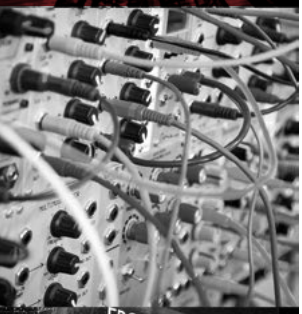

WHERE CYBER MEETS SECURITY

Cyberbezpieczeństwo już dawno przestało być niszową dyscypliną dla geeków. Wraz z niknącą granicą między tym co cyfrowe, a tym co fizyczne, cyberbezpieczeństwo i bezpieczeństwo przestaną wkrótce być osobnymi dziedzinami. Zapewnienie bezpieczeństwa ludzi, miejsc i procesów będzie wymagało połączonej wiedzy z zakresu zarówno bezpieczeństwa software'u i hardware'u, ale także technologii smart city, analityki behawioralnej oraz ciągle ewoluujących technik nadzoru - wszystkie rozwijane przy pomocy IoT, sztucznej inteligencji i uczenia maszynowego. W odpowiedzi na ten trend stworzyliśmy CYBERSEC EXPO.

Cyberbezpieczeństwo stanowi jeden z najszybciej rozwijających się sektorów branży ICT. W 2017 r. światowe wydatki na produkty i usługi związane z cyberbezpieczeństwem wyniosły ponad **120 miliardów dolarów.** W ostatniej dekadzie byliśmy świadkami rozwoju tego rynku w średnim tempie **8–10%** rocznie, a prognozy na lata 2017–2020 wskazują dalszy stabilny wzrost do łącznej, skumulowanej sumy **1 biliona dolarów** w tym okresie. Szacuje się, że w latach 2015–2020 łączna wartość samych tylko produktów i usług mających na celu zabezpieczenie Internetu rzeczy (IoT) osiągnie aż **120 miliardów USD,** czyli obecną wartość całego rynku cyberbezpieczeństwa. Mimo, że nakłady na bezpieczeństwo cyfrowe rosną, to w świetle zwiększającej się liczby zagrożeń, nie jest to wzrost wystarczający. Według raportu Symantec każdego dnia powstaje około milion nowych złośliwych programów. Ponadto monitorujący sieć Hackmageddon wskazuje, iż codziennie mają miejsce ponad 3 duże ataki cybernetyczne.

Istotnym katalizatorem rozwoju rynku cyberbezpieczeństwa jest także ciągle ewoluujący ekosystem regulacyjny. 2018 r. to data wejścia w życie dwóch istotnych unijnych aktów prawnych – **RODO** oraz **NIS.**

Obie regulacje nakładają szereg restrykcji i obowiązków związanych z ustanowieniem minimalnego poziomu cyberbezpieczeństwa na podmioty prywatne i publiczne w całej Unii Europejskiej. Ponadto, niska podaż specjalistów ds. cyberbezpieczeństwa na rynku pracy jest dodatkowym czynnikiem wzrostu zapotrzebowania na kompleksowe usługi i produkty cyberbezpieczeństwa.

Trudno jest określić całkowite straty sektora publicznego i prywatnego na świecie wynikające z cyberprzestępczości, jednak szacuje się, że obecnie wynoszą one około **1% światowego PKB.** Analitycy przewidują, że do 2021 r. straty te będą wynosić ponad **6 bilionów USD** rocznie.

Cyberbezpieczeństwo przestało być odległym problemem technicznym, istotnym tylko dla działów IT, a stało się integralną częścią strategii firm, ich ciągłości działania – samego „być lub nie być". Zdaliśmy sobie sprawę, że cyberbezpieczeństwo będzie jednym z zasadniczych wyzwań przez najbliższe dekady. **To wyzwanie, stanowi równocześnie wielką szansę biznesową dla innowacyjnych firm i startupów, z których produktów i usług będą potrzebowały skorzystać małe i wielkie firmy z różnych branż. Dla nich wszystkich stworzyliśmy CYBERSEC EXPO!**

Zapraszamy do współpracy,
Zespół CYBERSEC EXPO

CYBERSEC
EXPO 2019

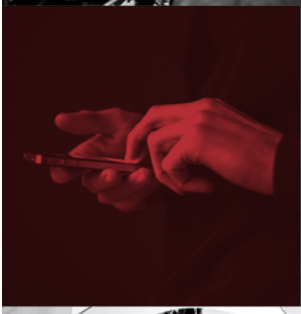

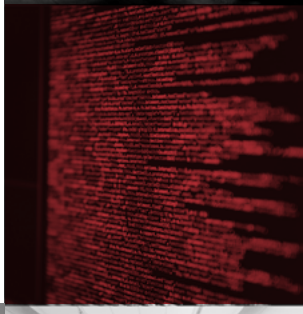

JAK ZMIENIA SIĘ RYNEK ICT?

Światowy rynek ICT wyceniony w 2015 r. został na **75 mld USD**, z szacowanym wzrostem przychodów w 2020 r. do **170 mld USD**

Znaczący wzrost sprzedaży produktów ICT – w 2016 r. w Europie wartość sprzedaży wynosiła **158 mld EUR**, globalnie ponad **640 mld EUR**

Kwota rocznej inwestycji statystycznej polskiej firmy w cyberbezpieczeństwo to ok. **7 tys. EUR**

Prognozowana wielkość importu produktów związanych z rynkiem ICT i cyberbezpieczeństwem, tylko dla państw Trójmorza w 2021 r. to ponad **3,3 mld USD.**

Tempo wzrostu europejskiego rynku ICT to **11,3%** w 2016 roku, przewidywane **12,7 %** w 2021

Wartość polskiego rynku ICT w 2016 roku osiągnęła ponad **8 mld USD**

Stały wzrost liczby firm z branży cyberbezpieczeństwa: globalnie w 2016 r. to ok. **222 tys.** przedsiębiorstw, w tym ponad **60 tys.** europejskich – wzrost o ponad **18 %** w porównaniu z rokiem poprzednim

CO TO OZNACZA DLA FIRM ICT DZIAŁAJĄCYCH W POLSCE?

W najbliższych latach spodziewany jest znaczny wzrost popytu na produkty i usługi dla bezpieczeństwa sieci i systemów teleinformatycznych. Wpływ na to mają także krajowe i unijne regulacje. CYBERSEC EXPO buduje świadomość potrzeb wśród konsumentów oraz daje możliwość firmom IT i startupom na przedstawienie bogatego wachlarza oferowanych rozwiązań.

DOŁĄCZ DO CYBERSEC EXPO 2019

NAWIĄZUJ BIZNESOWE RELACJE

dzięki specjalnym sesjom networkingowym oraz skanerom identyfikatorów zmaksymalizujesz interakcje z odwiedzającymi, rozwiniesz znajomości i nawiążesz nowe.

PRZEDSTAW ROZWIĄZANIA

wpisz się do agendy by wziąć udział w sesji prezentacji plenarnych lub zorganizuj prezentację na własnym stoisku.

BUDUJ MARKĘ

razem z nami stwórz niepowtarzalną atmosferę wydarzenia, która przyczyni się do budowania pozytywnego obrazu Twojej marki.

SPRZEDAWAJ!

CYBERSEC EXPO 2019 to nie tylko długoterminowe korzyści dla twojej marki, to przede wszystkim realni klienci, podpisane kontrakty i zrealizowane cele sprzedażowe.

CYBERSEC EXPO 2019

TO NIE TYLKO TARGI

Ponad **5000 m2** przestrzeni wystawienniczej pełnej najnowocześniejszej technologii

Wykłady i prezentacje w dedykowanej części konferencyjnej, które zwiększają szanse dotarcia do klientów

Wydarzenia networkingowe, w tym specjalna wieczorna gala dla partnerów, wystawców i zaproszonych gości

Możliwość organizacji **sesji treningowych i warsztatów** dla aktualnych i nowych użytkowników Twoich rozwiązań

CAŁY ŁAŃCUCH WARTOŚCI

KTO BĘDZIE NA CYBERSEC EXPO 2019

STANOWISKA W FIRMIE

- CSO, CIO, CTO
- Prezesi i Wiceprezesi,
- Członkowie Zarządu ds. Bezpieczeństwa
- Dyrektorzy i Managerowie Cyberbezpieczeństwa, Bezpieczeństwa i IT
- Inspektorowie Ochrony Danych Osobowych
- Dyrektorzy i Managerowie ds. *compliance*
- Eksperci i pasjonaci cyberbezpieczeństwa

SEKTOR PUBLICZNY

- Administracja publiczna
- Policja i służby mundurowe
- Wojsko i sektor obronny
- Straż pożarna i służby ratunkowe
- Służba zdrowia i szpitale
- Samorządy
- Przedsiębiorstwa państwowe

SEKTOR PRYWATNY

- Energetyka, ropa i gaz
- Transport
- Farmacja
- IT i Telekomunikacja
- Prawo
- Ochrona
- Sektor wytwórczy
- Sektor usługowy

CYBERSEC
EUROPEAN CYBER SECURITY FORUM

DOSTAWCY PRODUKTÓW I USŁUG CYBERBEZPIECZEŃSTWA

- Zarządzanie dostępem
- Bezpieczeństwo mobilne
- Usługi anti-DDoS
- Rozwiązania chmurowe (cloud security)
- Bezpieczeństwo sieci i punktów końcowych (endpoint protection)
- Automatyzacja zarządzania cyberbezpieczeństwem
- Analityka behawioralna
- Analityka predyktywna (Predictive intelligence)
- Cyberbezpieczeństwo Internetu Rzeczy (IoT)
- Zarządzanie ryzykiem i cyberubezpieczenia
- Zarządzanie danymi osobowymi (w tym usługi dedykowane RODO)
- Bezpieczeństwo smart home
- Zaawansowany monitoring i CCTV
- Systemy integracyjne

PEŁNE SPEKTRUM TECHNOLOGII CYBERBEZPIECZEŃSTWA

CYBERSEC EXPO 2019

VENUE

CYBERSEC EXPO 2019 odbędzie się w nowo otwartym **Centrum Global Expo**.

Obiekt mieści się przy najruchliwszym węźle komunikacyjnym Warszawy, **przy skrzyżowaniu obwodnicy Warszawy – Trasy Toruńskiej S8 i ul. Modlińskiej** w miejscu bardzo dobrze połączonym z resztą miasta.

Jest to wyjątkowy obiekt, który łączy unikatowe parametry w zakresie funkcjonalności z oryginalną postindustrialną architekturą dawnych hal magazynowych FSO. W części targowo-kongresowej znajduje się największa w Warszawie hala targowa o powierzchni **12,5 tys. mkw.** pod jednych dachem. Wokół Centrum do dyspozycji wystawców i gości zaplanowano parking na **1400** aut.

NETWORKING

- Angażuj uczestników
- Organizuj konkursy
- Skanuj identyfikatory i zbieraj dane kontaktowe
- Analizuj efektywność (system skanujący pozwoli Ci na dostęp do raportu z aktywności twojego stoiska na podstawie skanowanych identyfikatorów)
- Zrób follow-up

CYBERSEC EXPO 2019
INDUSTRY MEETUP

Cały dzień pracy na targach potrafi dać w kość, dlatego wieczorem spotkamy się w nieco luźniejszej atmosferze podczas CYBERSEC EXPO Industry Meetup.

OFERTY SPONSORSKIE

	DIAMOND	GOLD	SILVER	WYSTAWCY	START-UP*
liczba pakietów	5	10	15		
Cena netto	47500 + Cena powierzchni	24500 + Cena powierzchni	11500 + Cena powierzchni	Cena powierzchni wystawienniczej	3 450 zł
Slot wystawienniczy[1]	zgodnie z metrażem – miejsce w centrum expo	zgodnie z metrażem – miejsce w centrum expo	zgodnie z metrażem	zgodnie z metrażem	Stoisko 2m x 1m wraz z wyposażeniem w strefie Start-Up
Możliwość przeprowadzenia 20 minutowej prezentacji na scenie[2]	X2	X			3 minutowa prezentacja w formacie Pitch Deck na scenie Hyde Park
Zapowiedź prezentacji odbywającej się na scenie lub stoisku firmy przez system PA w całej hali targowej + wpis prezentacji do agendy	X	X			
Możliwość organizacji warsztatów 1,5h (do 36 os.)[3]	X	X			
Oznaczenie na mapce targowej	X	X	X	X	X
Branding na scenach	X	X	X		
Logo wśród sponsorów na stronie www	X	X	X		
Nazwa firmy na liście wystawców na stronie www wraz z opisem	X	X	X	X	X
Logo na okładce folderu	X				
Logo na identyfikatorze	X				
Logo i profil w folderze (opis do 350 znaków)	X	X	X	Tylko profil	Tylko profil

OFERTY SPONSORSKIE

	DIAMOND	GOLD	SILVER	WYSTAWCY	START-UP*
Miejsce w newsletterze przedkonferencyjnym	X				
Reklama w folderze	Jedna strona	Pół strony	Pół strony		
Aplikacja z możliwością skanowania identyfikatorów	X	X	X	X	X
Dodatkowe bilety dla klientów	25	15	10		3
Wejściówki na wieczorne przyjęcie CYBERSEC EXPO PARTY	10	7	5	1	1

* Możliwość zakupu po weryfikacji stanu firmy przez organizatora

1 Cena za 1m² pomiędzy 350-420 zł

2 Sponsor diamond - prezentacja w czasie prime time (największa aktywność) pomiędzy 10:40-13:20

3 – publiczne, umieszczone na agendzie
– prywatne, z możliwością zaproszenia klientów

CYBERSEC

KONFERENCJE

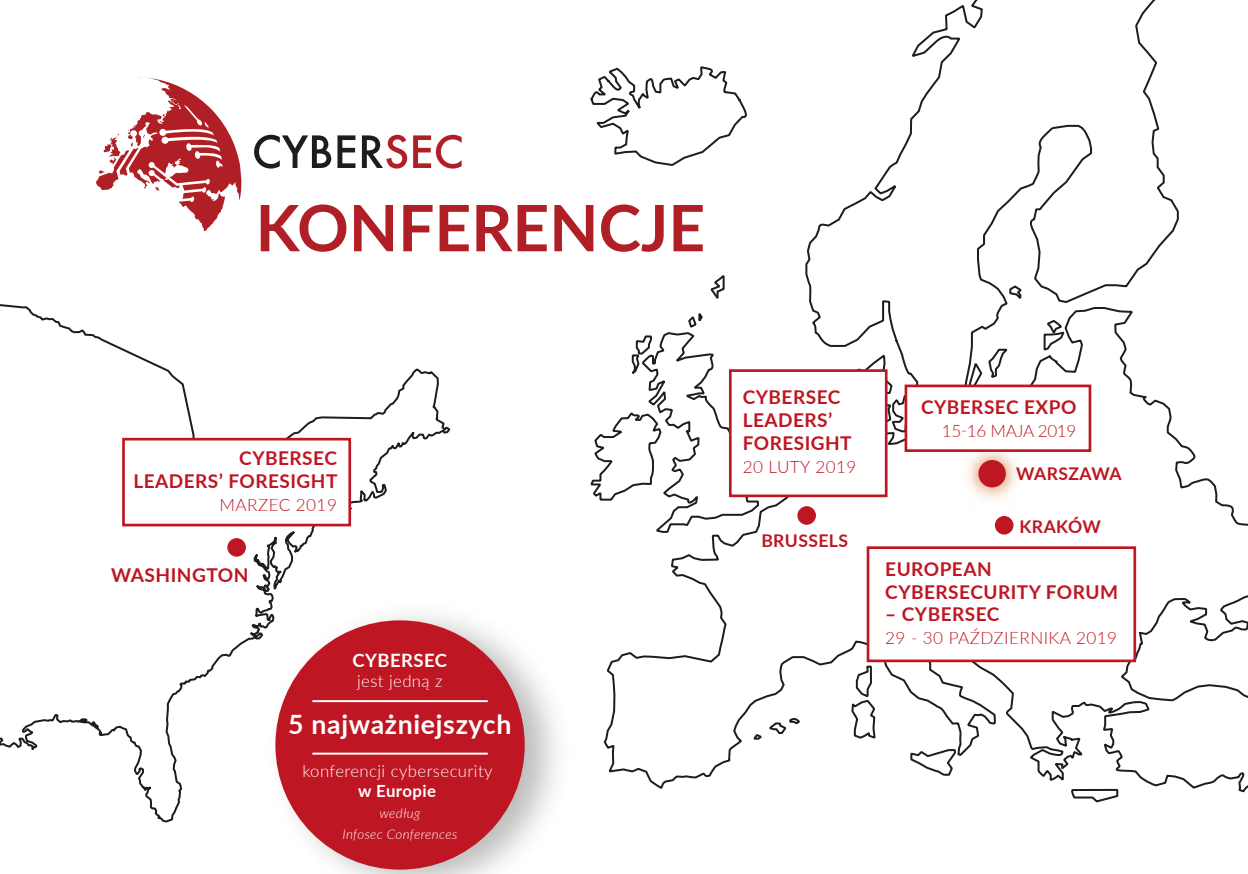

CYBERSEC jest jedną z **5 najważniejszych** konferencji cybersecurity **w Europie** według *Infosec Conferences*

CYBERSEC W LICZBACH

4 lata doświadczenia

30 krajów reprezentowanych wśród uczestników

>400 speakerów

6 zorganizowanych eventów

>100 partnerów i patronów

>1500 doniesień o CYBERSEC w Internecie, prasie, radio i telewizji

Dowedz się więcej: **www.cybersecforum.eu**

Odwiedź nas także na

ZAUFALI NAM

- Microsoft
- Deloitte
- Cisco
- T-Mobile
- Tauron
- Thales
- BAE Systems
- HP
- Raytheon
- Google
- SANS Institute
- IBM
- EY
- Exatel
- PwC
- FireEye
- Palo Alto Networks
- Siemens
- Comarch
- Alior Bank
- Bank Pekao
- Orlen
- PZU
- PGZ
- PKO Bank Polski
- PGNiG
- PKP Cargo
- KGHM
- PERN
- Enea
- Asseco
- Vodafone

SAVE THE DATE

CYBERSEC BRUSSELS LEADERS' FORESIGHT 2019 – Bruksela, 20 luty 2019

CYBERSEC WASHINGTON LEADERS' FORESIGHT 2019
– Waszyngton, marzec 2019

CYBERSEC EXPO 2019 – Warszawa, 15-16 maja 2019

V EUROPEJSKIE FORUM CYBERBEZPIECZEŃSTWA – CYBERSEC 2019
Kraków, 29-30 października 2019

SKONTAKTUJ SIĘ Z NAMI

Sales Office
+ 48 61 847 3755
info@cybersecexpo.eu